

1) Risiko Register

Wird im Risiko Register ein neues Risiko eingetragen, hilft der Assistent bei der Eingabe. Neu dazugekommen ist das Feld 'Risiko Register'. Dieses zeigt den Inhalt, der von Administratorenseite eingegeben wurde.

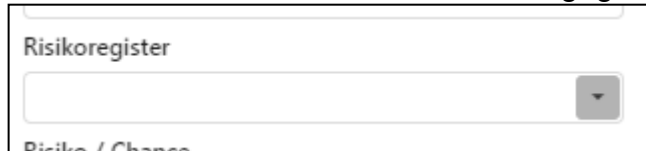

Eine entsprechende Suchfunktion ist vorhanden.

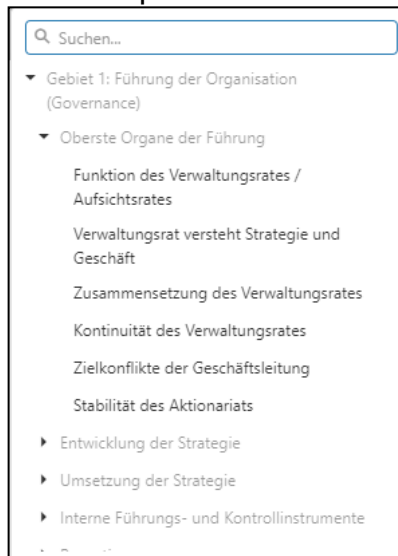

2) Projekt Portal

Neue Spalte 'Projektleiter'. Damit kann bereits auf Projektebene nach einem bestimmten Projektleitenden gesucht werden.

m4parm Projekte						
+ [Icons] <input type="checkbox"/> Geschlossene Projekte zeigen						
		Projektnummer	Projektname	Projekt Kürzel	Projektleiter	
		Q	Q	Q	(Alle)	
>	[Icons]	20220317	Projekt mit neuem Vertrag	PLA_Vertrag	Lardi, Heidi, LAH	
>	[Icons]	20210602	Projekt anlegen	PROanlegen	Sommer, Martin, MS	
>	[Icons]	202002	Project 2	Pro2	Lardi, Heidi, LAH	
>	[Icons]	20200003	PMP Exam Preparation 2020	PMP 2020	Costa, Luca, LC	

3) Admin

Im Workflow Management können Kundenfelder bei den einzelnen Modulen hinzugefügt und die einzelnen Schritte für die Benutzer ein- und ausgeschaltet werden.

Projektstruktur bearbeiten

Workflow-Schritte

Aktiv	Position	Name	Rolle	Benutz...	Geneh...	Dokume...
<input checked="" type="checkbox"/>	2	Projektstruktur	Project leader	<input type="checkbox"/>	<input type="checkbox"/>	<input checked="" type="checkbox"/>

Projekt

Änderbar	Erforde...	Name	Typ
<input checked="" type="checkbox"/>	<input type="checkbox"/>	Änderungsantrag	Text Block
<input checked="" type="checkbox"/>	<input type="checkbox"/>	Änderungsantrag Titel	Text Box
<input checked="" type="checkbox"/>	<input type="checkbox"/>	Antragsteller	Text Box
<input checked="" type="checkbox"/>	<input type="checkbox"/>	Bezeichnung	Text Box
<input checked="" type="checkbox"/>	<input type="checkbox"/>	Nachtrag erforderlich	Kontrollkästchen

- 4) Fakturierung – Erweiterung – weitere Informationen dazu finden Sie im Handbuch «Fakturierung»
 Neue Auswahl für die Eingabe von Nebenkosten in %, Rabatt in % und Teuerung in %.
 Subtotal alle Komponenten beinhaltet alle Komponenten der Rechnung inkl. Nebenkosten in %.
 Alle unten aufgeführten Komponenten mit dem Vermerk «angepasst» beinhalten auch die manuell erfassten Eingaben für Nebenkosten in %, Rabatt in % und Teuerung in %.

PLA

BKK2013004.L01.Bangkok supervision.Leaf C

Dieses Feld kann nicht leer sein.

Auswählen...

- Subtotal Zeit
- Subtotal Material
- Subtotal Spesen
- Subtotal Drittleistungen
- Subtotal Fix
- Subtotal Extras
- Subtotal alle Komponenten
- Subtotal Spesen %
- Subtotal Zeit angepasst
- Subtotal Material angepasst
- Subtotal Spesen angepasst
- Subtotal Spesen % angepasst
- Subtotal Drittleistungen angepasst
- Subtotal Fix angepasst
- Subtotal Extras angepasst
- Subtotal alle Komponenten angepasst

- 5) Multi Projekt Gantt
 Meilensteine und projektübergreifende Abhängigkeiten können ein- und ausgeblendet werden.
 Neu ist auch die Möglichkeit der Filterung in den Spalten.

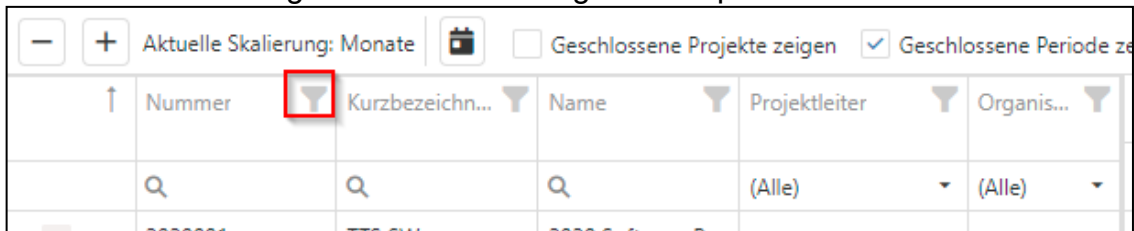

- 6) Neue Kommentarfunktion in den Logs
 Im Reiter «Kommentar» können neu, wie im Word, Kommentare geschrieben werden.

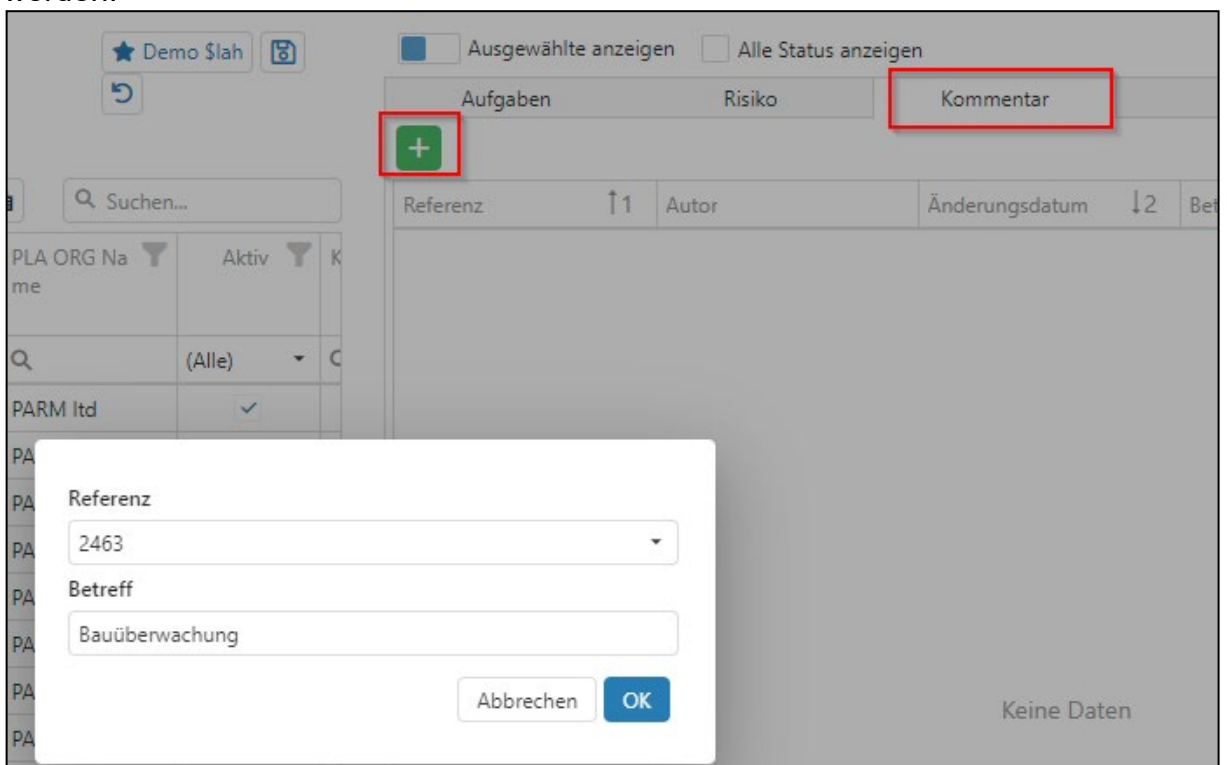

Betreff

Autor **Erstelldatum** **Status**

Kommentar

↶ ↷ **B** *I* **S** U | | | | |

☰ | Normaler Text | | | | |

Das ist der Kommentar dazu.
 Es können auch Dokumente und Bilder dazu hochgeladen werden.

Auch Tabellen können hier eingefügt werden. Sie bestimmen die Anzahl Zeilen und Spalten.

Aktuell keine Kommentare.

- 7) Performance Verbesserung, insbesondere beim PLA Statuswechsel.
- 8) Optimierung der Gantt Ansicht im Bearbeitungsmodus.
- 9) Rollendefinition im Administrationsbereich wurde überarbeitet.
- 10) Kostenkonto Definition im Administrationsbereich wurde erweitert um Eingabefelder wie Multiplikator und Zuschlag.